

はいたい

はいう道路でつなぐ東北の旅 No.21

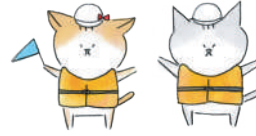

春夏号
TAKE
FREE

自然
いっ
ぱい！

東北の海山を遊ぼう



Webは
こちらから！



自然いっぱい！

東北の海山を遊ぼう

爽やかな空の下、家族みんなで思い切り体を動かすアクティビティは、これからの季節にぴったり。北東北は、半島と干拓地を巡るジオガイドツアーや、大海原を肌で体験するレジャーをぜひ楽しんで。

秋田県男鹿市

秋田自動車道昭和男鹿半島ICから約25分

男鹿半島・大潟ジオツアー



男鹿半島の大部分を占める男鹿市、八郎潟を干拓した大潟村を範囲とする「男鹿半島・大潟ジオパーク」は、約30km四方の比較的コンパクトなエリアながら、大地と人が織りなす悠久の営みを学ぶ手がかりに満ちています。このジオパークの魅力をも、「男鹿半島・大潟ジオパークガイドの会」の認定ガイドが案内。どんなテーマで、どのスポットを巡るかを相談し、コースを決定します。これからの季節は、標高355mの火山「寒風山」で大パノラマに感動したり、男鹿の水瓶「滝の頭湧水」で心洗われるような水の音に耳を傾けたりと、見どころがいっぱい。秋田のユニ塩湖と名高い「鶴ノ崎海岸」では、その成り立ちや貴重な小豆岩について案内します。

雄大な自然の神秘と文化や歴史を学ぶガイドツアー

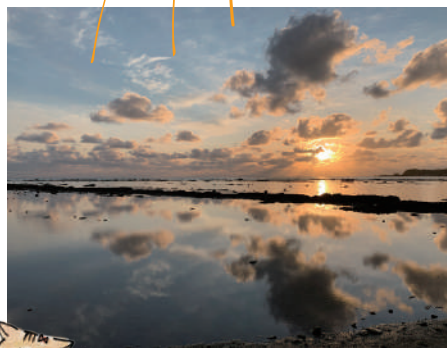

鶴ノ崎海岸



男鹿半島・大潟ジオパークガイドの会

- ☎ 事前に相談の上決定
- 📄 ガイド1日当たり1時間2,000円 ※分単位は切り上げ
- 📍 秋田県男鹿市船川港船川字泉台66-1(集合場所は応相談)
- ☎ 0185-24-9104 ※WEBサイトの申し込みフォームも有り。
- 📍 集合場所により異なる



NEXCO東日本
イメージキャラクター
中川絵美里さんが
選んだお菓子を
読者にプレゼント！

P.15へ

秋田自動車道昭和男鹿半島ICから約10分

米菓匠鼎庵(ていあん) 本店

米どころ秋田のブランド、あきたこまち一等米にこだわり、郷土の味噌醤油で味付けする米菓子の専門店。看板商品の1つ「淡雪ふわり」は、サクサクとした軽快な歯ざわりを楽しめる揚げ煎餅で、男鹿産の甘エビやいぶりがっこなど、多彩なフレーバーを取り揃えています。



米菓匠鼎庵 本店

- 🕒 10:00 ~ 17:00
- 📅 無休(年末年始を除く)
- 📍 秋田県湯上市天王字上江川47-1203
- ☎ 018-853-6766
- 🚗 4台





青森県青森市

青森自動車道青森東ICから約10分

浅虫海づり公園

浅虫温泉の温泉街は陸奥湾に面しており、観光港沖の110mに設置された「浅虫海づり公園」は海のレクリエーションとして人気。水深7～9mで海底は平坦、潮流が速く魚も集まりやすいので、誰でも気軽に釣りを楽しむことができます。釣った魚は、宿泊する温泉宿の夕食で味わうこともできます。シーズン中は、カレイやソイ、メバル、クロダイなど獲れる魚種も豊富です。

浅虫海づり公園

- 📅 4月下旬～10月中旬 9:00～17:00 ※予定
- 🔥 火曜日、7月28日
- 💰 料金については要問い合わせ
- 📍 青森県青森市浅虫蛸谷352 ☎ 017-752-2810
- 🅓 300台



青森自動車道青森東ICから約10分

浅虫コリドー



チーズのせ
煮込みハンバーグ
1,200円(税込)



コリドーパフェ
900円(税込)

浅虫温泉街にあり、青森県が誇る版画家・関野準一郎氏の作品をメインに展示する常設ギャラリーがあるカフェ。地元の名産を使ったスイーツやランチメニューなどが楽しめるほか、手作りの雑貨も販売しています。

浅虫コリドー

- 📅 10:00～19:00(ラストオーダー 18:30)
- 🔥 火曜日
- 📍 青森県青森市浅虫蛸谷7 ☎ 017-752-1260
- 🅓 道の駅浅虫温泉ゆ～さ浅虫の駐車場(122台)を利用



三陸沿岸道路田野畑中央ICから約30分

北山崎ビジターセンター

スポンジ
スタンプ
対象スポット



第一展望台に向かう途中にあるログハウス調の建物。館内には北山崎の四季を紹介する無料のハイビジョンシアターや動植物に関する展示を見学することができます。また、貝殻を使ったクラフト体験メニューも用意しています。

北山崎ビジターセンター

- 📅 9:00～17:00
- 🔥 無休
- 📍 岩手県下閉伊郡田野畑村北山129-10 ☎ 0194-33-3248
- 📍 (田野畑村総合観光案内所)
- 🅓 北山崎駐車場150台



岩手県田野畑村

三陸沿岸道路田野畑中央ICから約20分

サッパ船アドベンチャーズ



三陸漁師がウニ漁やアワビ漁といった小規模な刺し網漁などに使う小型の磯舟に乗って、迫力&スリル満点のアドベンチャー体験。海上から仰ぎ見る200mもの断崖に圧倒されたり、奇岩怪石の細い隙間を縫うように進んだり、約60分の船旅はドキドキの連続となるでしょう。ガイドを務めるベテラン漁師さんとの気さくなふれあいも、きっと楽しい思い出になるはず。

NPO法人 体験村・たのはたネットワーク

- 📅 60分 ※前日17:00まで要予約(当日応相談)
- 🔥 悪天候時
- 💰 大人3,800円、小学生3,000円 ※申し込みは要2名以上。1名のみ場合は1船の最低料金が7,600円
- 📍 岩手県下閉伊郡田野畑村机142-3(机漁港) ☎ 0194-37-1211(受付時間 9:00～17:00)
- 🅓 県道沿い駐車場15台、港周辺に約20台駐車可能



自然いっぱい！

東北の海山を遊ぼう

森の息吹や涼やかな湖畔の水辺を満喫したいなら南東北のレジャーへ。鳥のように森を駆け抜けるジップラインやひんやり冷たい川遊び、カヌーに乗って優雅な湖上散歩など、どれも魅力的です。

宮城県仙台市

東北自動車道泉ICから約40分または泉PAスマートICから約30分

ジップラインアドベンチャー

木と木の間に張られたワイヤロープにプリー（滑車）をかけて一気に滑り降りる、グリーンシーズンの「スプリングバレー仙台東泉スキー場」で人気のアクティビティ。1組10名ほどのツアー形式で参加することができ、高原をミニトレッキング感覚で移動して各コースを滑空します。大人なら最速で時速約35キロに達し、スリル満点です。開催時期によつて4コース約60分のライトツアーと、7コース約90～120分のマウンテンツアーが用意されており最長コースは7番目の134メートル。また、マウンテンツアーの4番目「キャニオンライン」では、滑り降りながら願いごとを叫ぶと、望みが叶うかも？ 爽快な高原の風を肌で感じながら、ターザンになった気分でチャレンジしてください。

1本のワイヤーを伝って森の中を爽やかに滑空



スプリングバレー仙台東泉スキー場

☎ ライトツアー／ 4月27日～7月7日のGW期間、土・日曜日10:00～15:00の5回
マウンテンツアー／ 7月13日～8月18日の10:00～15:00の5回、9月7日～11月4日の土・日曜日、祝日10:00～15:00の5回、平日10:00～14:00の3回

¥ ライトツアー 3,200円（オリジナル軍手付き）、
マウンテンツアー 4,400円（リフト代込み、オリジナル軍手付き）、他各種レンタルあり
📍 宮城県仙台市泉区福岡字岳山14-2
☎ 022-379-3755 ※WEBフォームからの申し込み可 ※WEBサイトの申し込みフォームも有り。
📍 400台



東北自動車道泉ICから約25分または泉PAスマートICから約20分

MONTANA（モンタナ）

ヘレンママ直伝のアメリカ家庭料理が味わえるログハウスレストラン。一番人気は豪快なボリュームの「スベアリブステーキ」で、甘辛いソースが食欲をかきたてます。最後まで食べ尽くしてもらいたため、ビニール手袋も用意。ミディアム、ビッグ、マックスの3サイズから選べます。



スベアリブステーキセット（ミディアム）1,870円
※価格は2024年4月時点

MONTANA

☎ 11:00～15:00（15:00以降は要問合せ）、土・日曜日、祝日11:00～18:30ラストオーダー 📍 火曜日（祝日の場合は営業）
📍 宮城県仙台市泉区福岡字森下2-3 ☎ 022-376-6444 📍 9台





山形県大江町

山形自動車道寒河江ICから約35分
または山形自動車道寒河江スマートICから約30分

川を歩いて泳いで飛び込んでリバートレッキング

小学校の校舎をリノベーションした宿泊型の自然・文化体験施設「大江町山里交流館やまさあーべ」。ここでは、一年を通して周囲の自然に親しむ体験プログラムを用意しています。夏は、ライフジャケットや専用のブーツを履き、川底のゴツゴツした石を踏みながら川の中を1kmほど歩くりバートレッキングが人気。河岸の大岩から飛び込んだり急流に抗って泳いだりと、遊び方は多彩です。

大江町山里交流館やまさあーべ

- 6～7月、8月下旬～10月上旬の2～3時間
- 高校生以上5,000円、小・中学生4,500円 ※未就学児参加は要相談
- 山形県西村山郡大江町大字柳川959-1
- 0237-64-2507(9:00～16:00、水曜日休館)
- 50台



磐越自動車道猪苗代磐梯高原ICから約30分
ヒロのお菓子屋さん レイクウッドカフェ



裏磐梯の森に包まれた洋菓子店。四季に移ろう自然景観を楽しみながら、ゆったりとティータイムを過ごすことができます。季節限定のスイーツや会津山塩を使ったガトーショコラ、特製スパイスカレーなどを取り揃え、テイクアウトで楽しむのもおすすめです。

ヒロのお菓子屋さん レイクウッドカフェ

- 10:00～17:00
- 火・水曜日
- 福島県耶麻郡松原原山1095-47
- 0241-32-2730
- 5台



山形自動車道寒河江ICから約10分
道の駅寒河江 チェリーランドさがえ



スタンプ
スタンプラリー
対象スポット

「プレミアムさくらんぼしら」12個入り・1,620円(税込)
※2024年3月時点での価格

毎年15,000箱限定で販売される、山形県産の「佐藤錦」の果肉と果汁を使用した贅沢なゼリー「プレミアムさくらんぼしら」を求めて、多くの観光客が訪れます。毎朝生産者が出荷する新鮮な旬の野菜や加工品などを取り揃える直売所も併設。

道の駅寒河江 チェリーランドさがえ

- 9:00～17:30 ※店舗・季節により異なる
- 無休
- 山形県寒河江市大字八鉾字川原919-8
- 0237-86-3111
- 1,000台



スタンプ
スタンプラリー
対象スポット

旅しよう！東北6県スタンプラリー

スマートフォンから「ドラぷら」の特設サイトにアクセスして登録、マイページに近くのスタンプを集めて応募すると素敵な商品が当たるチャンス！



福島県北塩原村

磐越自動車道猪苗代磐梯高原ICから約25分

曾原湖わくわくカヤック体験



アウトドアアクティビティに関する専門資格を取得しているガイドが揃い、裏磐梯エリアの自然を体感できる多彩なプログラムを提供する「はれがさやアクティビティーズ」。曾原湖は、松原湖のような大きな湖に比べると風の影響を受けにくいので、子どもやカヤック初心者におすすめ。日本カヌー連盟公認の指導員が安全に配慮しながら、楽しくレクチャーしてくれます。

はれがさやアクティビティーズ

- 4月27日～10月6日の毎日2回(9:45～13:30)開催 ※事前予約制
- ¥1人乗り/小学4年生以上5,200円
- 2～3人乗り/小学生以上4,200円、3歳以上の未就学児3,200円(パドル無し)
- 福島県耶麻郡北塩原村松原原山1096-439
- 0241-23-9018(9:00～20:00)
- 5台



日差しできらめく天然芝生に爽やかな潮風が吹き渡る「種差海岸」から、ドライブがスタート。海岸線に沿って走れば、たくさんのウミネコが飛び交う「蕪嶋神社」の絶景が待ち受けています。山仕事の男たちが愛した秘湯に浸かって名物グルメも楽しんだら、レジャーの魅了満載の温泉施設でリラククス。



ビュー
スポット

1

種差海岸



三陸復興国立公園内にある国指定の名勝で、海辺に広がる美しい緑の天然芝生をはじめ、奇岩怪石や樹齢100年もの松林など、変化に富んだ自然の美観が広がっています。また、650種を超える植物が自生しており、多種多様な動植物の観察も楽しむことができます。

八戸・久慈自動車道種差海岸階上岳ICから約10分

青森県八戸市鯉町棚久保14-167

☎0178-51-8500

(種差海岸インフォメーションセンター 9:00～17:00)

🚌68台



レッツゴー



3
温泉

福田温泉 癒家福泉

パイカ丼
600円(税込)

明治初期、炭焼き小屋を営んでいた先代が開業し、古くから湯治場として親しまれています。温泉とともに人気なのが、豚軟骨を煮込んだ名物の「パイカ丼」。じっくり煮込んでトロトロ濃厚な味わいが好評です。

八戸自動車道南郷ICから約10分

🕒 16:30～21:00、土・日曜、祝日7:00～21:00

🕒 不定休

💰 銭湯料金大人480円、小学生170円、乳幼児80円

📍 青森県三戸郡南部町大字福田字赤坂脇10-72

☎0178-84-3881

🚌20台



2

蕪嶋神社



種差海岸の最北に位置し、ウミネコの繁殖地として国の天然記念物に指定されています。その頂に鎮座する「蕪嶋神社」は、「蕪」と「株」が同じ読みであることから、株価と人望の「株」が上がるご利益があるとされ、多くの参拝者を集めます。

八戸自動車道八戸ICから約25分

🕒 9:00～17:20(4月～9月)

🕒 無休

💰 参拝無料

📍 青森県八戸市大字鯉町字鯉56-2

☎0178-34-2730

🚌49台(蕪嶋駐車場)



旅しよう!東北6県スマホスタンプラリー

スマートフォンから「ドラぷら」の特設サイトにアクセスして登録、マイページに近くのスタンプを集めて応募すると素敵な商品が当たるチャンス!





4 カダルテラス金田 宿泊

南部藩の指定湯治場であった金田温泉郷にあり、温泉、飲食、宿泊、公園、そして多彩な文化交流やアクティビティを備えた複合観光施設。スタイリッシュな客室での滞在や、二戸ブランド鶏など地元食材にこだわった食事が満喫できます。

🚗 八戸自動車道一戸ICから約25分

- 🕒 チェックイン15:00～22:00、チェックアウト10:00
- 👤 大人3名和室1室利用時1名5,600円～
- 📍 岩手県二戸市金田一字湯田41
- ☎ 0195-26-8533(受付時間10:30～21:00)
- 🛏 100台
- 🕒 [日帰り温泉利用時間]
火曜日～日曜日/6:00～8:00(最終入場7:15)、
10:30～22:00(最終入場21:00)
月曜日/14:00～22:00(最終入場21:00)



2日目は、南部せんべいとチョコのマリアージュや、甘酸っぱい山の果実「さるなし」旬のフルーツたっぷりのパフェなど、ご当地ならではの味覚を存分に堪能してください。

チキンアイル
ステーキ定食

¥1,200円(税込)



5 北のチョコレート工場&店舗 2door 体験

南部せんべいとチョコレートの取り合わせが楽しめるショップ&工場。店内では、製造工程をガラス越しに見学することができるほか、ここにしかない限定商品の販売コーナーや体験コーナー、カフェスペースも楽しめます。

🚗 八戸自動車道一戸ICから約10分

- 🕒 10:00～18:00
- 📅 不定休(HP要確認)
- 👤 オリジナルせんべいカップ体験1名500円
- 📍 岩手県二戸市石切所荒瀬65-3
- ☎ 0195-22-2222
- 🛏 14台

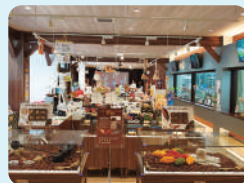

6 ミル・みるハウス



ミル・みるハウス
対象スポット

軽米町の特産品や工芸品などを取り揃える観光施設。ここでは、地元名産のさるなしを使ったジャムやサイダーなどの加工品を、ぜひお土産にどうぞ。レストランでは、豪快な盛り付けのとり天丼などを味わうことができます。

さるなしソフトクリーム
¥350円(税込)

🚗 八戸自動車道軽米ICから約11分

- 🕒 9:30～18:00(4月～11月)、
レストラン11:00～15:00(ラストオーダー14:30)
- 📅 無休
- 📍 岩手県九戸郡軽米町大字晴山22-38-1
- ☎ 0195-47-1030
- 🛏 50台



7 カフェ こちゃや



地のものを使ったごはんメニューやドリンク、雑貨などを提供するカフェ。しっとり落ち着いた店内は、真空管アンプの温かみのある音で、ソウルやジャズなどのBGMが心地よく流れています。フルーツ盛りだくさんのパフェやケーキがおすすめ。

🚗 八戸自動車道九戸ICから約10分

- 🕒 11:30～16:00
- 📅 月・土・日曜、祝日 ※臨時休業あり
- 📍 岩手県九戸郡九戸村大字伊保内7-79-6
- ☎ 0195-43-4728
- 🛏 4台



※各施設・イベント情報は最新の情報と異なる可能性がありますので、最新の情報については各施設へお問い合わせください。
※表示している価格は全て税込です。

楽しいドライブ旅を!



／ 高速道路でつなぐ東北の旅 ／

旅しよう! 東北6県 スマホ スタンプラリー

2024.4.26(金)・12.31(火)

スマホで簡単
アクセス&
登録!



東北6県プレゼンツ
青森・岩手・宮城・秋田・山形・福島



仙台国際空港



東北6県のスポットと高速道路の休憩施設(SA・PA)でスタンプを集めて素敵な賞品を当てよう!

東北の
ホテル・温泉旅館宿泊券
が当たる!

6 県
制覇賞!

東北の
厳選特産品
が当たる!

3 県
制覇賞!

東北の
こだわり特産品
が当たる!

1 県
制覇賞!

#旅しよう東北

Instagram
フォトコンテスト

2024年
4月26日(金) - 2024年
12月31日(火)

Instagramに投稿して豪華賞品を当てよう!



※本キャンペーンは予告なく中止・変更する場合があります。 ※お出かけの際は、各観光スポットの最新の営業日・営業時間をお確かめください。

はいたび



スマホと一緒に巡って

北海道 スマホスタンプラリー

2024

2024.4.22mon - 2025.3.20thu



スタンプラリー
参加方法



STEP.1

スマホで下記のQRコードを読み取り、専用サイトから簡単参加登録!

登録したニックネームやパスワードは必ずお控えください。

STEP.2

登録したマイページから“近くのスタンプを探す”をタップ!自動的にスタンプ取得施設ページを表示します。GPS機能オフ状態、もしくはGPS範囲外の場合は、対象施設一覧ページが表示されます。

STEP.3

スタンプ取得施設ページの“スタンプをGETする!”を押してスタンプが表示されたらスタンプ1つGETとなります。休憩施設上り線・下り線は、共通のスタンプとなります。ご注意ください。

STEP.4

スタンプを集めるとマイページ内に“応募する”が表示されます。タップして豪華賞品が当たるプレゼント抽選にご参加ください。



スタンプ1個で
フォトフレームを
プレゼント! /

ステータスカードは全11種類!

スタンプを集めると
「ステータス」がランクアップ!
集めたスタンプの数に応じて、
画面のステータス表示が変わります。

HOKKAIDO LOVE!

凡例

NEXCO東日本の道路の速高

高速道路
一般国道
主要地方道

(注)工事中のインターチェンジ名は仮称です。

県庁新幹線都道府県(市)界

(注) 工事中のインターチェンジ名は仮称です。

(2024年3月末時点)

※「JCT」：ＪＲ自動車道の「JCT」から、戸北IC方面・戸北＝川口方面及び、戸北IC・戸北＝川口から戸口にのご利用はできません
※青森IC：東北自動車道の青森ICから青森中央IC方面及び、青森東IC・青森中央ICから青森IC方面へのご利用はできません。
※八坂JCT：秋田自動車道の八坂ICから東北自動車道の上下線、及び東北自動車道の上下線から、小坂ICへのご利用はできません
※富田JCT：仙台北部道路の富田ICから東北自動車道の上下線、及び東北自動車道の上下線から豊谷ICへのご利用はできません。

※関門IC：山形自動車道の鶴岡ICから日本海東北自動車道の鶴岡西IC方面及び、鶴岡西ICから鶴岡IC方面のご利用はできません。

自然いっばい！東北の海山を遊ぼう

- 1 男鹿半島・大間ジロパーワ
- 2 浅虫海づり公園
- 3 佐々木村・たのはたネットワー
- 4 スプリングバレー山台泉スキー場
- 5 大江山山里交流館やまさかーべ
- 6 はねがさやアソビパーク

● 旅を始める

- 1 種差海岸
- 2 燕山神社
- 3 福田温泉 癒楽家温泉
- 4 カダルテラエ金田一
- 5 北の子ヨコエー工場 & 店舗
2dooP
- 6 ミル・みるいうス
- 7 カワエ こちゃや

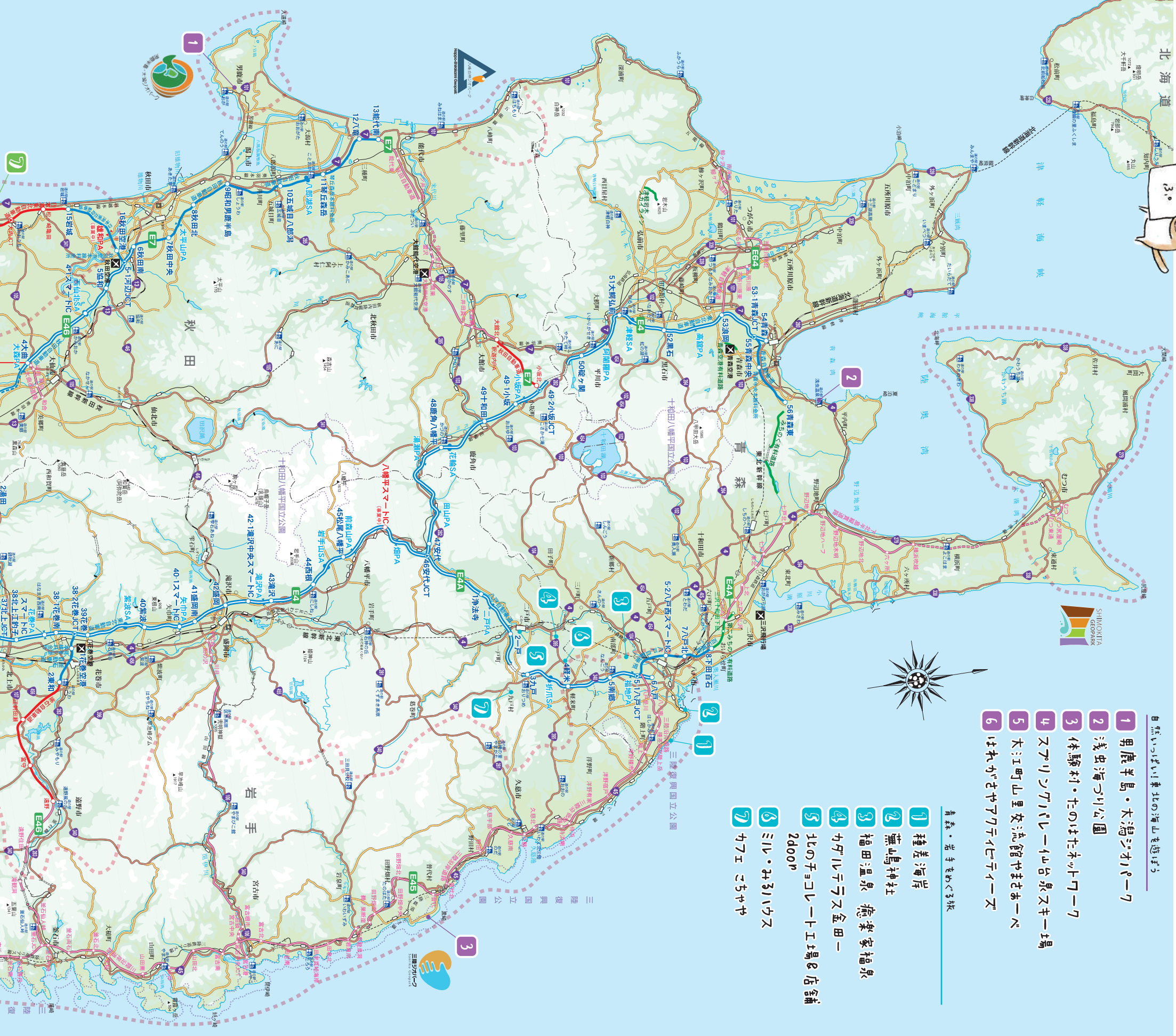

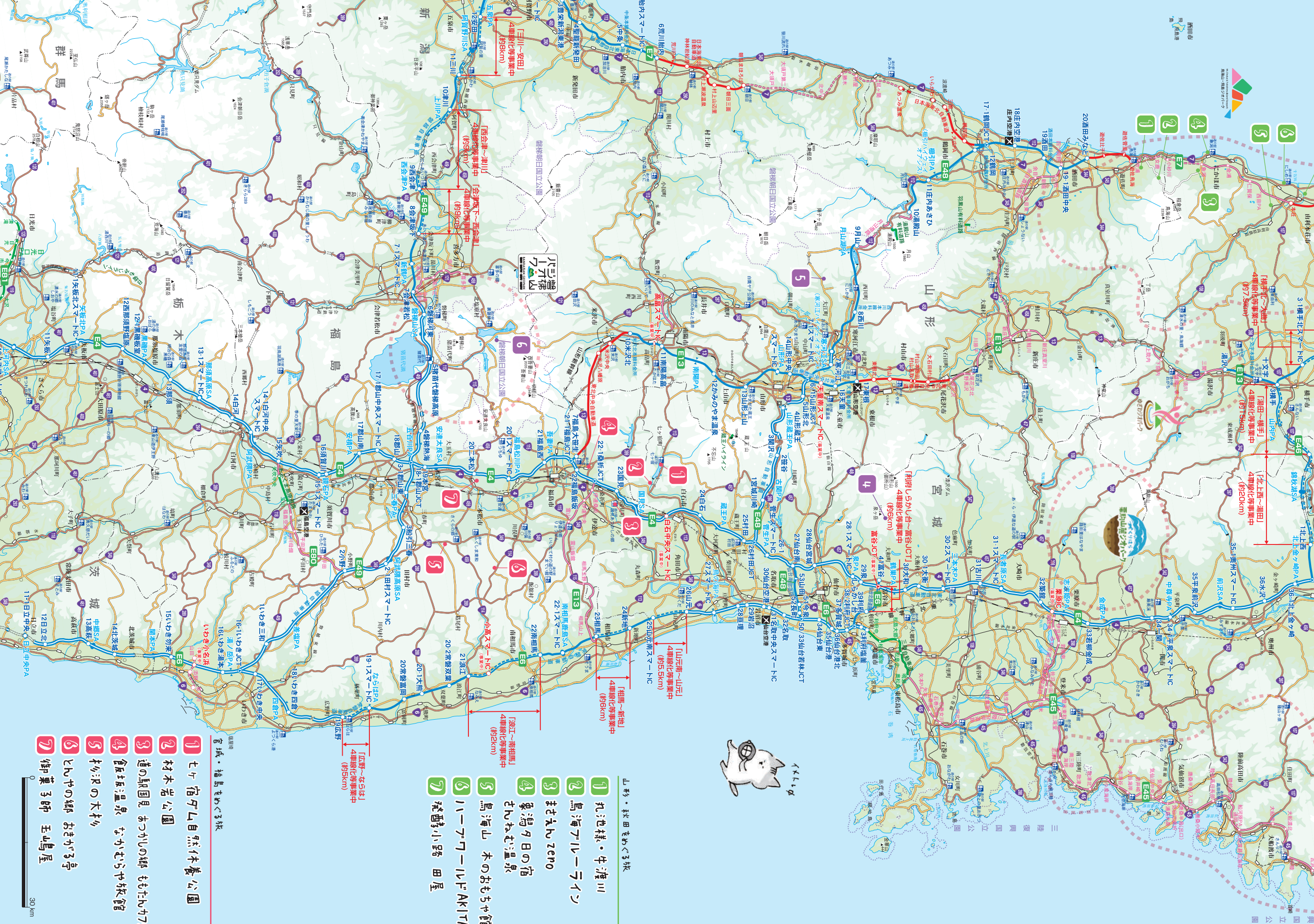

山形・秋田をめぐる旅

丸池様・牛渡川

2 鳥海ブルーライン

matkhu zero

さんねむ温泉

鳥海山のおもちゃ館

11-77-15 AK11A

田徑 校園小路

宮城・福島をめぐる旅

セブ宿ダム自然休養公園

五原岩木材2

道の駅国見 あつかしの郷 ももたんカワイ

温泉飯店

不列颠人

 2024年12月

御米子叶 工部局

A horizontal beam of length 30 km is shown. A point load is applied at the left end, indicated by a downward arrow. The beam is supported at the right end by a roller support.

ダイナミックなダム湖を背景にスポーツで汗を流したら、
鋭く切り立った岩山を望む景色に感動。国見町では、道の駅
で旬の地野菜いっぱいワンプレートでランチを。

見て見てー



ビュー
スポット

1 セケ宿ダム 自然休養公園

セケ宿ダムによって出現した湖面の有効利用を図るため整備された広大な自然公園。パークゴルフやグランドゴルフ、運動場ではサッカーや野球などのスポーツを楽しむことができます。ブランコや滑り台などの遊具も設置されているので、ファミリーのレジャーにもうってつけです。



🚗 東北自動車道 白石IC から約25分

📍 宮城県刈田郡セケ宿町字上野8-1
☎ 0224-37-2194
(セケ宿町ふるさと振興課)
🚗 約500台



2 材木岩公園

ビュー
スポット



高さ約65m、幅約100mものスケールを誇る国の天然記念物「材木岩」。自然が作り出した造形美に目を奪われます。園内に引かれた親水路で水遊びも楽しめます。

🚗 東北自動車道 白石IC から約25分

📍 宮城県白石市小原字上台
☎ 0224-22-1325 (白石市都市創造課)
🚗 79台



3 道の駅国見 あつかしの郷 ももたんカフェ

道の駅
スタンプラリー
対象スポット



ももたんプレート・
ミニスーア付き

※内容は季節により異なります

🔥 1,480円(税込)

「道の駅国見 あつかしの郷」内にある、地域の食材にこだわったカフェレストラン。季節限定のワンプレート「ももたんプレート」は、旬の地元野菜をふんだんに使った料理の数々を集め、彩り華やかな一皿に。ボリュームたっぷり、食べ応えも十分です。

🚗 東北自動車道 国見IC から約5分

🕒 10:00 ~ 17:00 (ラストオーダー 16:30)
🚗 無休
📍 福島県伊達郡国見町大字藤田字日渡二18-1
☎ 024-585-2132 (あつかしの郷)
🚗 138台



道の駅
スタンプラリー
対象スポット

旅しよう!東北6県スマホスタンプラリー
スマートフォンから「ドラぶら」の特設サイトにアクセスして登録、マイページに近くのスタンプを集めて応募すると素敵な商品が当たるチャンス!





東北
スタンプラリー
対象スポット

4 飯坂温泉 なかむらや旅館 宿泊

江戸末期建築の「江戸館」、明治時代中期建築の「明治館」の2棟からなり、白壁土蔵造りの木造三階建てとして鯖湖湯、旧堀切邸などと
ともに地域のシンボリックな老舗旅館。日本建築の粋を集めた館内は、
まるで時がゆるやかに流れるような居心地が満喫できます。



東北自動車道福島飯坂ICから約7分

- ☎ チェックイン15:00、チェックアウト10:00
- 〒 江戸館大人2～4名利用1室1名16,000円～(2食付き)
- 📍 福島県福島市飯坂町字湯沢18
- ☎ 024-542-4050(受付時間8:00～21:00)
- 🚗 3台



飯坂温泉が誇る老舗旅館では、ノスタルジックな空間の中で効能豊かな出湯と滞在を満喫。長い時が育んだ杉の老木には、大自然の神秘を感じることができでしょう。地域の復興に気運が高まる山木屋地区では、井からはみ出るカッパにビックリ。最後に二本松市の老舗菓子店も訪ね、ほっと心と羊羹をお土産にどうぞ。

5 杉沢の大杉 ビューポイント

樹高は約50m、幹の周囲は約13mもあり杉の単木としては国内最大級で、樹齢は約1,000年と推定されています。1643年に二本松藩主丹羽光重がこの地を訪れた際、その姿に感銘してこの名が付けられたと伝わっています。

東北自動車道二本松ICから約35分
または 磐越自動車道船引三春ICから約15分

- 📍 福島県二本松市杉沢字平地内
- ☎ 0243-55-2111(岩代観光協会)
- 🚗 20台



東北
スタンプラリー
対象スポット

7 ショップ 御菓子師 玉嶋屋



江戸時代から変わらない製法を守りながら薪で小豆を炊き、絶妙なおいしさを楽しめる「本煉羊羹」が看板商品。また、昭和12年に県知事と軍の依頼で開発したという、ゴムで包まれた「玉羊羹」も、二本松名物になっています。

東北自動車道二本松ICから約5分

- ☎ 7:45～18:00
- 📅 不定休(月1回)
- 📍 福島県二本松市本町1-88
- ☎ 0243-23-2121
- 🚗 和田パーキング(5台)を利用



6 とんやの郷 おまがる亭 ランチ



はみ出すソースかつ丼
850円(税込)

山木屋地区の復興拠点として、地場産品などを販売するショップや食堂、多目的ホールなどを備える複合施設。食事処「おまがる亭」では、定食や麺類などのほか、その名の通りボリュームな「はみ出すソースかつ丼」が人気です。

東北中央自動車道霊山ICから約30分

- ☎ 11:30～13:30
- 📅 月曜日、年末年始
- 📍 福島県伊達郡川俣町山木屋日向40-1
- ☎ 024-563-2021
- 🚗 63台



※各施設・イベント情報は最新の情報と異なる可能性がありますので、最新の情報については各施設へお問い合わせください。
※表示している価格は全て税込です。

山形・秋田を快走する

鳥海山麓ドライブの旅

霊峰・鳥海山からもたらされる清らかな水流と清々しい森の息吹に癒されたら、雄大な山麓をたどる観光道路のドライブへ。秋田側へ到着したら、山並みを眺めながら焼きたての本格ピザでランチタイムを楽しんで。この日の締めくくりは、日本海を望む絶景のホテルに滞在し、温泉と海の幸を満喫。



1 丸池様・牛渡川

遊佐町は湧水の宝庫で、町内のいたるところに鳥海山を源にする湧き水や自噴井戸があります。豊かに生い茂る樹木が囲い、エメラルドグリーンに輝く水面が神秘的な「丸池様」や、そのそばを流れる清流「牛渡川」は、まさに心洗われるような美しい風景が広がっています。

🚗 日本海東北自動車道遊佐鳥海ICから約10分

📍 山形県飽海郡遊佐町直世字荒川57
☎ 0234-72-5666 (遊佐鳥海観光協会)
📶 20台

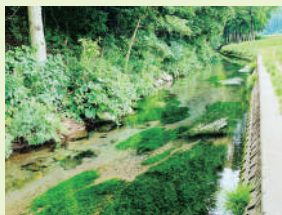

神秘的な♡



2 鳥海ブルーライン



海拔ゼロから1,100mに駆け上る山岳観光道路。山形県側は美しいブナ林の中を、秋田県側は広大な鳥海山麓の草原を左右に迂回しながら進んでいきます。針立5合目(秋田県にかほ市)の展望台からは、眼下に広がる日本海と飛鳥、佐渡、男鹿半島を一望することができます。

🚗 日本海東北自動車道遊佐鳥海ICから約40分

📍 山形県飽海郡遊佐町吹浦
☎ 0234-72-5666 (遊佐鳥海観光協会)
📶 針立5合目大駐車場500台(秋田県にかほ市)



3 まさけん zero ランチ

おかわり



マルゲリータ
950円(税込)



イタリア・ミラノで寿司職人として活躍し、“世界の料理人100人”に選出された篠原秀さんが帰郷し、母親が営んでいた食堂の向かいにオープンしたピザ店。地元の新鮮な野菜なども使いながら、ミラノで愛されている本場の味わいのピザを提供しています。

🚗 日本海東北自動車道象潟ICから約5分

🕒 11:00 ~ 17:30 ラストオーダー
📅 月曜日、第4火曜日
📍 秋田県にかほ市象潟町小滝浜道8-1
☎ 0184-74-7420
📶 12台



スマホスタンプラリー
対象スポット

旅しよう!東北6県スマホスタンプラリー
スマートフォンから「ドラぶら」の特設サイトにアクセスして登録、マイページに近くのスタンプを集めて応募すると素敵な商品が当たるチャンス!





あったまるー



4 象潟夕日の宿 さんねむ温泉 宿泊

西に日本海、東に鳥海山を望む絶好の立地に、オーシャンビューの客室を含めた全32室を備える観光ホテル。大海原に夕日が沈む絶景を眺めながら浸かる天然温泉や、象潟漁港で水揚げされた新鮮な海の幸を尽きた食事など、贅沢な時間を過ごすことができます。

🚗 日本海東北自動車道象潟ICから約7分



- 🕒 チェックイン15:00、チェックアウト10:00
- 👤 スタンダードツイン大人2名利用時1室1名9,000円～
- 📍 秋田県にかほ市象潟町字オノ神31-1
- ☎ 0184-43-4960
- 🏠 75台



※料理は一例です

2日目は、木の温もりと香りを楽しむ木育空間や、香りと色彩に満ちたハーブガーデンを訪問。銘酒を醸す酒蔵プロデュースの複合施設では、発酵食の奥深い魅力確かめてください。

5 鳥海山 木のおもちゃ館

国登録有形文化財となっている「旧鮎川小学校」の木造校舎をリノベーション。木造ならではの温かみはそのままに、子どもたちが安心して遊べる多世代交流の空間になっています。施設内には、キッチンカフェ「kino」やトイショップ「tocca」もあります。

🚗 日本海東北自動車道本荘ICから約10分

- 🕒 9:00～16:00(3月～11月)
(最終入館は15:30まで)
- 📅 木曜日
(3月～11月 ※木曜が祝日の場合は前日)
- 👤 大人800円、小学生以下600円
- 📍 秋田県由利本荘市町村字鳴瀬台65-1
- ☎ 0184-74-9070
- 🚗 第1駐車場 80台、
第2駐車場 70台、
第3駐車場 20台

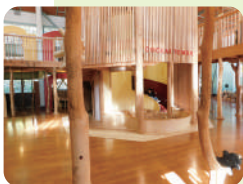

6 ハーブワールド AKITA

体験



クラフト体験
30～60分
800円～(税込)

7 発酵小路 田屋



地酒「雪の茅舎」の醸造元である齋彌酒造店が運営する食の複合施設。敷地内には、甘酒などの発酵食品を取り揃えるショップや、雪の茅舎の仕込み水を使用した自家製パンなどを味わえるカフェ、ギャラリーや工房などがあり、発酵食の魅力を発信しています。

🚗 日本海東北自動車道本荘ICから約10分

- 🕒 10:00～17:00
- 📅 木曜日(木曜が祝日の場合は前日)
- 📍 秋田県由利本荘市石脇字石脇279
- ☎ 0184-74-8207
- 🏠 20台



🚗 日本海東北自動車道本荘ICから約15分

- 🕒 9:00～17:00
- 📅 無休
- 👤 入園無料
- 📍 秋田県由利本荘市西目町沼田字新道下490-5
- ☎ 0184-74-8155
- 🏠 130台

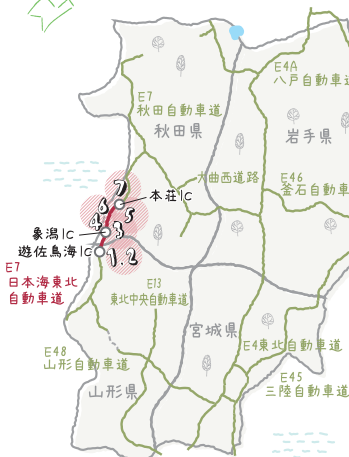

※各施設・イベント情報は最新の情報と異なる可能性がありますので、最新の情報については各施設へお問い合わせください。
※表示している価格は全て税込です。



ジオパークな旅

プレゼントが
当たる!

SNSで
投稿!



ジオ
パークを
巡って

証明書
を
制覇
GET!



【本イベントの手順】

- ①アプリ「ジオパークな旅」をインストール
- ②訪れたジオパークでアプリの地点登録
- ③現地の景観や建物などの写真を撮影（現地の撮影ルールにご確認ください）
- ④撮影した写真をSNS（Facebook、Instagram、Twitter）へ「#ジオパークな旅」と地点名を含めて投稿!

※ 2023年7月24日から3年間予定
※ 投稿された写真等は日本ジオパークネットワークで活用します。

主催：特定非営利活動法人 日本ジオパークネットワーク <https://geopark.jp/>

ETC車限定

＼ 高速道路をご利用ください /

ETCドラッグオフ 東北観光フリーパス



宮城県道路公社
三陸道（仙台松島道路）
は、宮城県道路公社が
管理しています。

あなたに、ベスト・ウェイ。



東北周遊プラン

ETC車限定

定額で高速道路
乗り降り自由!



青森県 弘前さくらまつり

岩手県 小岩井農場

秋田県 角館の武家屋敷

山形県 山寺・宝珠山立石寺

宮城県 松島の日の出

福島県 福徳と磐梯山

ETC車限定 ドラ割 東北観光フリーパス



“高速” 乗る前に、WEBでお申込み!!

ドラ割 検索 <https://www.driveplaza.com/etc/drawari/tohoku/>



2024年

4/1月～

連続する
最大2～3日間 (繁忙期を除く)

※交通繁忙期はご利用対象外となる期間があります。詳しくはドラぷらWEBサイトをご覧ください。

プラン	2日間ご利用の場合		3日間ご利用の場合	
	普通車	軽自動車等	普通車	軽自動車等
東北6県周遊プラン	8,700円	7,000円	10,700円	8,100円
北東北周遊プラン	7,600円	6,100円	8,700円	7,100円
南東北周遊プラン	6,600円	5,300円	7,600円	6,100円

※東北観光フリーパスでは、既存の周遊エリア内での周遊走行に首都圏エリアからの往復走行を組み合わせた首都圏発着プランもご用意しております。詳しくは「ドラぷら」WEBサイトをご確認ください。

東北6県周遊プラン

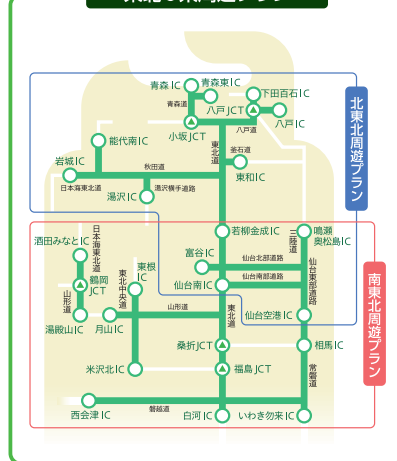

2024年3月現在



宮城県道路公社
三陸道(仙台松島道路)
は、宮城県道路公社が
管理しています。

SUSTAINABLE DEVELOPMENT GOALS
NEXCO東日本グループは、国連が策定した「持続可能な開発目標(SDGs)」を
支持し、高速道路事業を通じて社会的課題の解決を推進しています。

高速道路に関する情報は「ドラぷら」で
www.driveplaza.com/
ドラぷら 検索

24時間、365日、お客さまの声をお聞きしています。
NEXCO東日本 お客様センター
0570-024-024
または 03-5308-2424

あなたに、ベスト・ウェイ。
NEXCO 東日本